



Oli máli takist/staðfærís á staðnum áður en smíði hefst.
Mísræmi í teikningum skal tafarlaust tilkynna hönnuðum.
Teikningar arkitekta skal lesa með teikningum meðhönnuða.

Útg.	Dags.	Verkefningar	Skýring	Br.af:
A	27.10.23	Verkefningar		

Verkefni: **Baughamar 21, 23 og 25**

Verkhli: **Sneiðing AA 1/2**

Teikninganúmer: **2.02.01.1**

Verknúmer: **21065**

Landnúmer: **L231986**

Matshluti: **02**

Mælikvarði: **1 : 50**

Áðalhönnuður / Hönnunartjóri: **HB**

Teiknað af: **AMR**

Yfirarið af: **BÁ**

Dagsetning: **27.10.23**

Útgáfa: **A**

Samþykkt:

Sneiðing AA VERK Mhl. 02 - hl. 1
1 : 50

Öll máli takist/staðfærís á staðnum áður en smíði hefst.
Misræmi í teikningum skal tafarlaust tilkynna hönnuðum.
Teikningar arkitekta skal lesa með teikningum meðhönnuða.

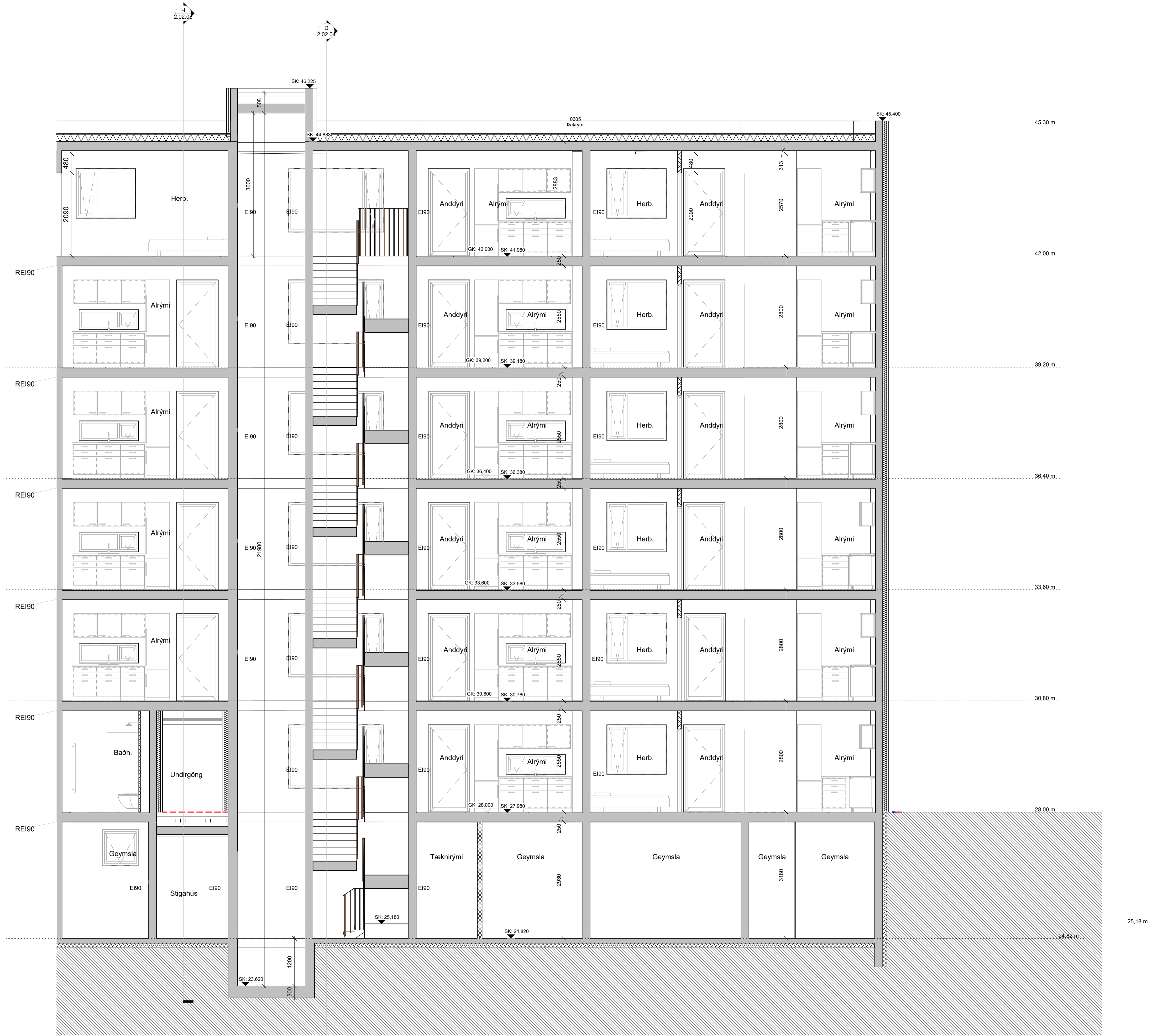

Sneiðing AA VERK Mhl. 02 - hl. 2
1:50

Útg.	Dags.	Verkefningar	Skýring	Br. af:
A	27.10.23	Verkefningar		

Verkefni: **Baughamar 21, 23 og 25**

Verkhli: **Sneiðing AA 2/2**

Teikninganúmer: **2.02.01.2**

Verknúmer: **21065**

Landnúmer: **L231986**

Matshluti: **02**

Mælikvarði: **1:50**

Aðalhönnuður / Hönnunarsjóri: **HB**

Teiknað af: **AMR**

Yfirarið af: **BÁ**

Dagsetning: **27.10.23**

Útgáfa: **A**

Samþykkt:

Öll máli takist/staðfærís á staðnum áður en smíði hefst.
Misræmi í teikningum skal tafarlaust tilkynna hönnuðum.
Teikningar arkitekta skal lesa með teikningum meðhönnuða.



A	Útg.	Dags.	Verkefningarnúmer	Skýring	Br. af:
27.10.23			Verkefningarnúmer		

Verkefni: **Baughamar 21, 23 og 25**

Verkhli: **Sneiðing BB 1/2**

Teikninganúmer: **2.02.02.1**

Verknúmer: **21065**

Landnúmer: **L231986**

Matshluti: **02**

Mælikvarði: **1 : 50**

Aðalhönnuður / Hönnunartjóri: **HB**

Teiknað af: **AMR**

Yfirfarið af: **BÁ**

Dagsetning: **27.10.23**

Útgáfa: **A**

Samþykkt:

Sneiðing BB VERK Mhl. 02 - hl. 1
1 : 50

Öll mál takist/staðfærís á staðnum áður en smíði hefst.
Misræmi í teikningum skal tafarlaust tilkynna hönnuðum.
Teikningar arkitekta skal lesa með teikningum meðhönnuða.

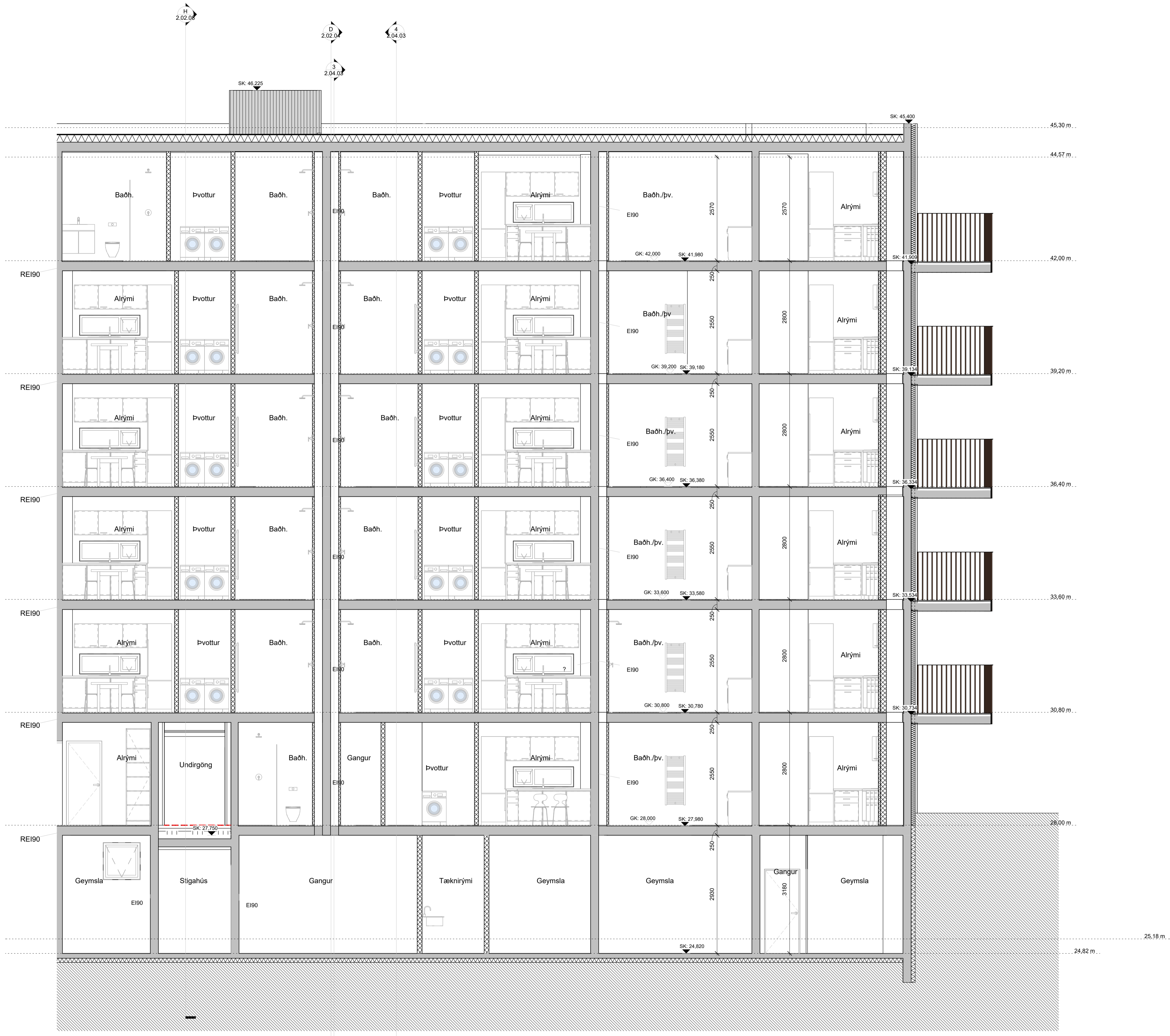

Sneiðing BB VERK Mhl. 02 - hl.2
1 : 50

Útg.	Dags.	Verkefningar	Skýring	Br. af:
A	27.10.23	Verkefningar		

Verkefni: **Baughamar 21, 23 og 25**

Verkhli: **Sneiðing BB 2/2**

Teikninganúmer: **2.02.02.2**

Verknúmer: **21065**

Landnúmer: **L231986**

Matshli: **02**

Mælikvarði: **1 : 50**

Aðalhönnuður / Hönnunartjóri: **HB**

Teiknað af: **AMR**

Yfirarið af: **BÁ**

Dagsetning: **27.10.23**

Útgáfa: **A**

Samþykkt:

Öll mál takist/staðfærís á staðnum áður en smíði hefst.
Misræmi í teikningum skal tafarlaust tilkynna hönnuðum.
Teikningar arkitekta skal lesa með teikningum meðhönnuða.

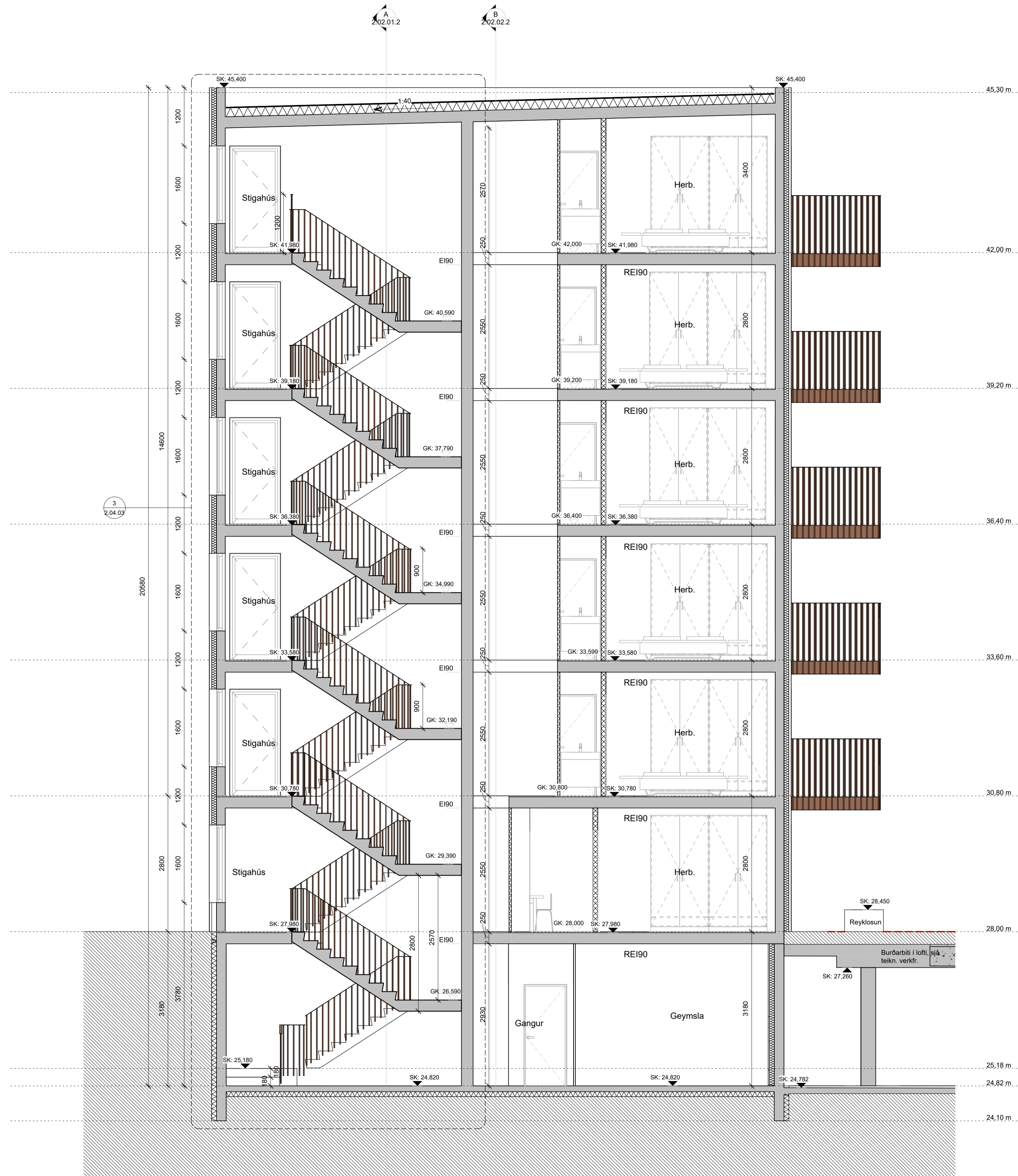

Sneiðing DD VERK Mhl. 02 - hl. 2
1:50

Útg.	Dags.	Verkefningar	Skýring	Br. af:
A	27.10.23	Verkefningar		

Verkefni: **Baughamar 21, 23 og 25**

Verkhli: **Sneiðing DD**

Teikninganúmer: **2.02.04**

Verknúmer: **21065**

Landnúmer: **L231986**

Matshluti: **02**

Mælikvarði: **1:50**

Aðalhönnuður / Hönnunartjóri: **HB**

Teiknað af: **AMR**

Yfirarið af: **BÁ**

Dagsetning: **27.10.23**

Útgáfa: **A**

Samþykkt:

Öll mál takist/staðfærís á staðnum áður en smíði hefst.
Misræmi í teikningum skal tafarlaust tilkynna hönnuðum.
Teikningar arkitekta skal lesa með teikningum meðhönnuða.



Sneiðing FF VERK Mhl. 02 og 03
1:50

Útg.	Dags.	Verkefningar	Skýring	Br. af:
A	27.10.23	Verkefningar		

Verkefni: **Baughamar 21, 23 og 25**

Verkefni: **Sneiðing FF 1/2**

Teikninganúmer: **2.02.06.1**

Verknúmer: **21065**

Landnúmer: **L231986**

Matshluti: **02 og 03**

Mælikvarði: **1 : 50**

Aðalhönnuður / Hönnunartjóri: **HB**

Teiknað af: **AMR**

Yfirarið af: **BÁ**

Dagsetning: **27.10.23**

Útgáfa: **A**

Samþykkt:

Öli má takist/staðfærís á staðnum áður en smíði hefst.
Misræmi í teikningum skal tafarlaust tilkynna hönnuðum.
Teikningar arkitekta skal lesa með teikningum meðhönnuða.



Sneiðing GG VERK Mhl. 01, 02 og 03
1 : 50

Útg.	Dags.	Verkefningar	Skýring	Br. af:
A	27.10.23	Verkefningar		

Verkefni: **Baughamar 21, 23 og 25**

Verkhli: **Sneiðing GG 1/2**

Teikninganúmer: **2.02.07.1**

Verknúmer: **21065**

Landnúmer: **L231986**

Matshluti: **01, 02 og 03**

Mælikvarði: **1 : 50**

Aðalhönnuður / Hönnunartjóri: **HB**

Teiknað af: **AMR**

Yfirfarið af: **BÁ**

Dagsetning: **27.10.23**

Útgáfa: **A**

Samþykkt:

Öli má takist/staðfærís á staðnum áður en smíði hefst.
Misræmi í teikningum skal tafarlaust tilkynna hönnuðum.
Teikningar arkitekta skal lesa með teikningum meðhönnuða.



01-Austur VERK - hluti 1 - mhl. 02
1 : 50

A	27.10.23	Verkefningar		
Útg.	Dags.	Skýring	Br. af:	

Verkefni: **Baughamar 21, 23 og 25**

Verkhli: **Útlit austur - hluti 1 - mhl. 02**

Teikninganúmer: **2.03.01.01**

Verknúmer: **21065**

Landnúmer: **L231986**

Matshluti: **02**

Mælikvarði: **1 : 50**

Aðalhönnuður / Hönnunarstjóri: **HB**

Teiknað af: **AMR**

Yfirarið af: **BÁ**

Dagsetning: **27.10.23**

Útgáfa: **A**

Samþykkt:

Öli má takist/staðfærís á staðnum áður en smíði hefst.
Misræmi í teikningum skal tafarlaust tilkynna hönnuðum.
Teikningar arkitekta skal lesa með teikningum meðhönnuða.



01-Austur VERK - hluti 2 - mhl. 02
1:50

Útg.	Dags.	Verkefningar	Skýring	Braf.
A	27.10.23	Verkefningar		

Verkefni: **Baughamar 21, 23 og 25**

Verkhli: **Útlit austur - hluti 2 - mhl. 02**

Teikninganúmer: **2.03.01.02**

Verknúmer: **21065**

Landnúmer: **L231986**

Matshluti: **02**

Mælikvarði: **1:50**

Aðalhönnuður / Hönnunartjóri: **HB**

Teiknað af: **AMR**

Yfirarið af: **BÁ**

Dagsetning: **27.10.23**

Útgáfa: **A**

Samþykkt:

Öll mál takist/staðfærís á staðnum áður en smíði hefst.
Misræmi í teikningum skal tafarlaust tilkynna hönnuðum.
Teikningar arkitekta skal lesa með teikningum meðhönnuða.



02-Suður VERK - hluti 1 - mhl. 02
1 : 50

Útg.	Dags.	Verkeikningar	Skýring	Br. af:
A	27.10.23	Verkeikningar		

Verkeitti: **Baughamar 21, 23 og 25**

Verkeitti: **Útlit suður - hluti 1 - mhl. 02**

Teikninganúmer: **2.03.02.01**

Verknúmer: **21065**

Landnúmer: **L231986**

Matshluti: **02**

Mælikvarði: **1 : 50**

Aðalhönnuður / Hönnunartjóri: **HB**

Teiknað af: **AMR**

Yfirarið af: **BÁ**

Dagsetning: **27.10.23**

Útgáfa: **A**

Samþykkt:

Öll máli takist/staðfærís á staðnum áður en smíði hefst.
Misræmi í teikningum skal tafarlaust tilkynna hönnuðum.
Teikningar arkitekta skal lesa með teikningum meðhönnuða.



03-Vestur VERK - hluti 1 - mhl. 02
1:50

Útg.	Dags.	Verkefningar	Skýring	Br. af:
A	27.10.23	Verkefningar		

Verkefni: **Baughamar 21, 23 og 25**

Verkefni: **Útlit vestur - hluti 1 - mhl. 02**

Teikninganúmer: **2.03.03.01**

Verknúmer: **21065**

Landnúmer: **L231986**

Matshluti: **02**

Mælikvarði: **1:50**

Aðalhönnuður / Hönnunarstjóri: **HB**

Teiknað af: **AMR**

Yfirarið af: **BÁ**

Dagsetning: **27.10.23**

Útgáfa: **A**

Samþykkt:

Öll mál takist/staðfærís á staðnum áður en smíði hefst.
Misræmi í teikningum skal tafarlaust tilkynna hönnuðum.
Teikningar arkitekta skal lesa með teikningum meðhönnuða.



03-Vestur VERK - hluti 2 - mhl. 02
1 : 50

A	27.10.23	Verkefningar		
Útg.	Dags.	Verkefningar	Skýring	Br. af:

Verkefni: **Baughamar 21, 23 og 25**

Verkefni: **Útlit vestur - hluti 2 - mhl. 02**

Teikninganúmer: **2.03.03.02**

Verknúmer: **21065**

Landnúmer: **L231986**

Matshluti: **02**

Mælikvarði: **1 : 50**

Aðalhönnuður / Hönnunartjóri: **HB**

Teiknað af: **AMR**

Yfirferð af: **BÁ**

Dagsetning: **27.10.23**

Útgáfa: **A**

Samþykkt:

Öll mál takist/staðfærís á staðnum áður en smíði hefst.
Misræmi í teikningum skal tafarlaust tilkynna hönnuðum.
Teikningar arkitekta skal lesa með teikningum meðhönnuða.



04-Norður VERK - hluti 2 - mhl. 02
1:50

A	27.10.23	Verkeikningar		
Útg.	Dags.	Verkeikningar	Skýring	Br.af:

Verkeiti: **Baughamar 21, 23 og 25**

Verkeiti: **Útlit norður - hluti 2 - mhl. 02**

Teikninganúmer: **2.03.04.02**

Verknúmer: **21065**

Landnúmer: **L231986**

Matshluti: **02**

Mælikvarði: **1:50**

Aðalhönnuður / Hönnunarstjóri: **HB**

Teiknað af: **AMR**

Yfirarið af: **BÁ**

Dagsetning: **27.10.23**

Útgáfa: **A**

Samþykkt: